

# FICHE D'OBSERVATION DES MAMMIFÈRES MARINS

## L'OBSERVATEUR

Nom : .....  
 Email : .....  
 Tel : .....

### Activité au moment de l'observation :

- Plaisance                       Pêche  
 Whale watching (école voile)     Du rivage  
 Traversé de la baie                       Activité nautique

## L'OBSERVATION

Date: ..... Heure : .....  
 Lieu observé ..... (croix sur la carte)  
**GPS :** Latitude : .....  
 Longitude : .....  
 Prise de photos :  Oui  Non   
 force vent/direction : .....  
 Température Mer : .....  
 Profondeur : .....

## IDENTIFICATION

Espèce : .....  
 Certain  Probable  
 Autres espèces : .....  
 Nombre d'individus : .....  
 Présence de petits :  Oui  Non  
 Nombre approximatif : .....  
 Présence d'oiseaux :  Oui  Non

## AIDE POUR L'IDENTIFICATION

### BALEINE À BOSSE









#### Caractéristiques :

Environ 12 à 18m  
 Queue forme curviligne

### ORQUES



8m  
 Tâche grise au niveau  
 de la dorsale  
 Nageoire dorsale haute  
 (0,6-1,8m)

Caractéristiques :			
<b>RORQUAL COMMUN</b>		plus de 17m dos/flancs gris-ardoise partie antérieure droite blanche	
<b>PETIT RORQUAL</b>		7m dos gris ardoisé	
<b>DAUPHINS :</b>	<b>Dauphin bec blanc</b>	<b>Dauphin commun</b>	<b>Dauphin flanc blanc</b>
			
	2,75 bec (nez) gris nageoires noires +selle grise	1,80 bec court, dos gris bleuté, flancs avec tâches claires	2,5m dos+nageoires noirs ventre blanc, flancs gris + bande blanche
<b>Caractéristiques :</b>			
<b>GLOBICÉPHALE</b>		5,6m corps noir+tête ronde nageoire dorsale à l'avant du corps	
<b>MARSOUIN COMMUN</b>		1,5m dos et nageoires noirs flanc/arrière tête gris nageoire forme triangle	

## CARTE DE LOCALISATION

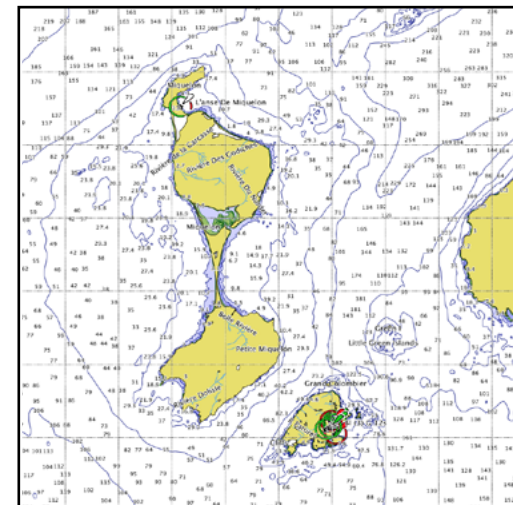

### Remarques : (cicatrices/comportement)

Envoyer vos fiches et vos  
 photos à [fne.spm@gmail.com](mailto:fne.spm@gmail.com)